

LEGENDA

- Str. Speranței
- DC77 (nu face parte din proiect)
- - - Linie CF
- - - - Limite Intravilan

SPECIALIST	NUME	SEMNĂTURĂ	CERINȚA	 	
EXPERT TEHNIC	ing. Popescu A. Nicolae		A4, B2, D	Raport de expertiză nr. NR/2022-238	
VERIF. TEHNIC	ing. Popescu A. Cătălin		A4, B2, D	Referat de verificare nr. / 2022	
PROIECTANT GENERAL: S.C. EYED PROJECT S.R.L. Str. Ștefan cel Mare, bl. 414, Mun. Vaslui, CUI: 43396740, J377748/2020 Tel: 0755.817.959 email: eyedproject2020@gmail.com					Beneficiar: U.A.T. COMUNA MUNTENI, jud. Galați
SPECIALIST	NUME	SEMNĂTURĂ	Scara:	Titlu proiect: REABILITARE STRADA SPERANȚEI DIN LOCALITATEA MUNTENI, COMUNA MUNTENI, JUDEȚUL GALAȚI	Faza: P.T.E.
ȘEF PROIECT	ing. Ochiu Dragoș		1:5.000		
PROIECTANT	ing. Rumelia Adrian D.		Data:	Titlu planșă: PLAN DE AMPLASAMENT	Planșa nr. PA 01
DESENAT	ing. Bichir Radu G.		08.2022		



Vp = 30 km/h
 CURBA 2
 R=503.04 m
 B=0.07 m
 U=197.8980 g
 C=16.61 m
 T=8.31 m
 PC.dr.=2.75
 PC.stg.=2.75

Vp = 30 km/h
 CURBA 1
 R=112.20 m
 B=1.31 m
 U=180.6445 g
 C=34.11 m
 T=17.19 m
 PC.dr.=2.75
 PC.stg.=2.75

Început Str. Sperantei (km 0+000.00)
 la intersecția cu DC77

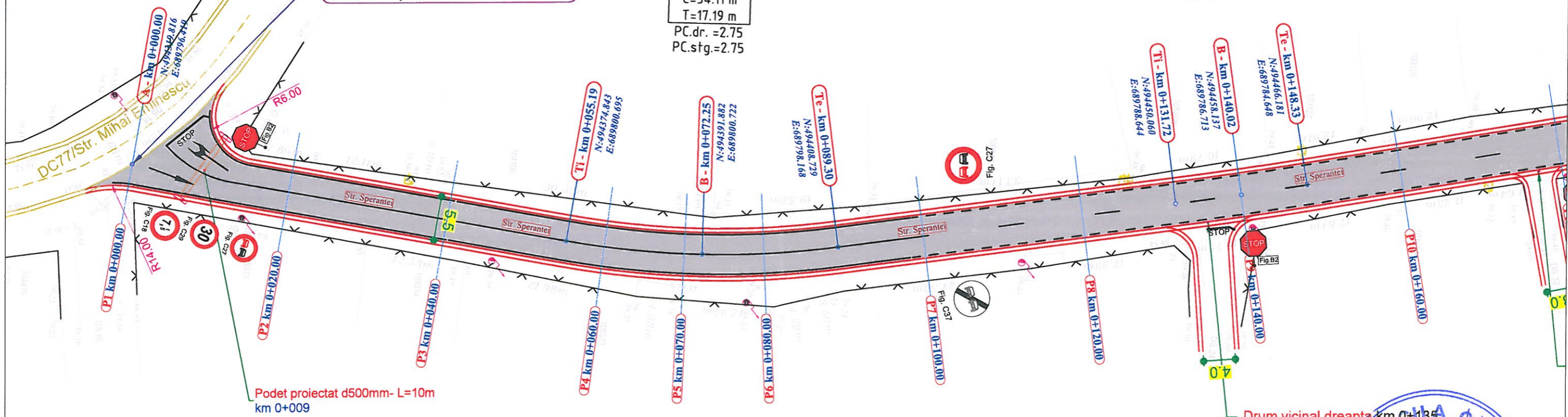

Podet proiectat d500mm- L=10m
 km 0+009

Drum vicinal dreapta km 0+135



- Legenda:**
- - - Ax proiectat
 - - - Parte carosabila
 - - - Margine parte carosabila
 - - - Acostament
 - - - Limita prop. (gard)
 - - Stalp din lemn existent
 - - Stalp din beton existent
 - - - Marcaj rutier tip 'M'
 - - - Marcaj rutier tip 'E'
 - - - Marcaj rutier transversal de oprire
 - - - Marcaj rutier tip 'A'

Nota:

- Orice modificare a prezentei planse se face numai cu acordul scris al proiectantului.
- Orice neconcordanta cu prevederile prezentei planse si situatia din amplasamentul lucrarii, se va aduce la cunostinta proiectantului.
- Prezenta plansa se va citi impreuna cu Profil longitudinal si Profil transversal tip

- - Camin existent
- F - Fantana
- G - Rasuflatoare - gaz
- C - Cutie - contor gaz

SPECIALIST	NUME	SEMNĂTURĂ	CERINȚA	Beneficiar:	Proiect nr.
EXPERT TEHNIC	ing. Popescu A. Nicolae		A4, B2, D	U.A.T. COMUNA MUNTENI, jud. Galați	19/2022
VERIF. TEHNIC	ing. Popescu A. Cătălin		A4, B2, D		
PROIECTANT GENERAL: S.C. EYED PROJECT S.R.L. Str. Ștefan cel Mare bl. 414, Mun. Vaslui, CUI: 43396740, J377748/2020 Tel: 0755.817.959 email: eyedproject2020@gmail.com				Titlu proiect:	Faza: P.T.E.
SPECIALIST	NUME	SEMNĂTURĂ	Scara:		
ȘEF PROIECT	ing. Ochiu Dragoș		1:500		
PROIECTANT	ing. Rumelia Adrian D.		Data:		
DESENAT	ing. Bichir Radu G.		08.2022	Titlu planșă:	PLAN DE SITUAȚIE - STR. SPERANȚEI -
					Referat de expertiză nr. ___ / 2022
					Referat de verificare nr. ___ / 2022

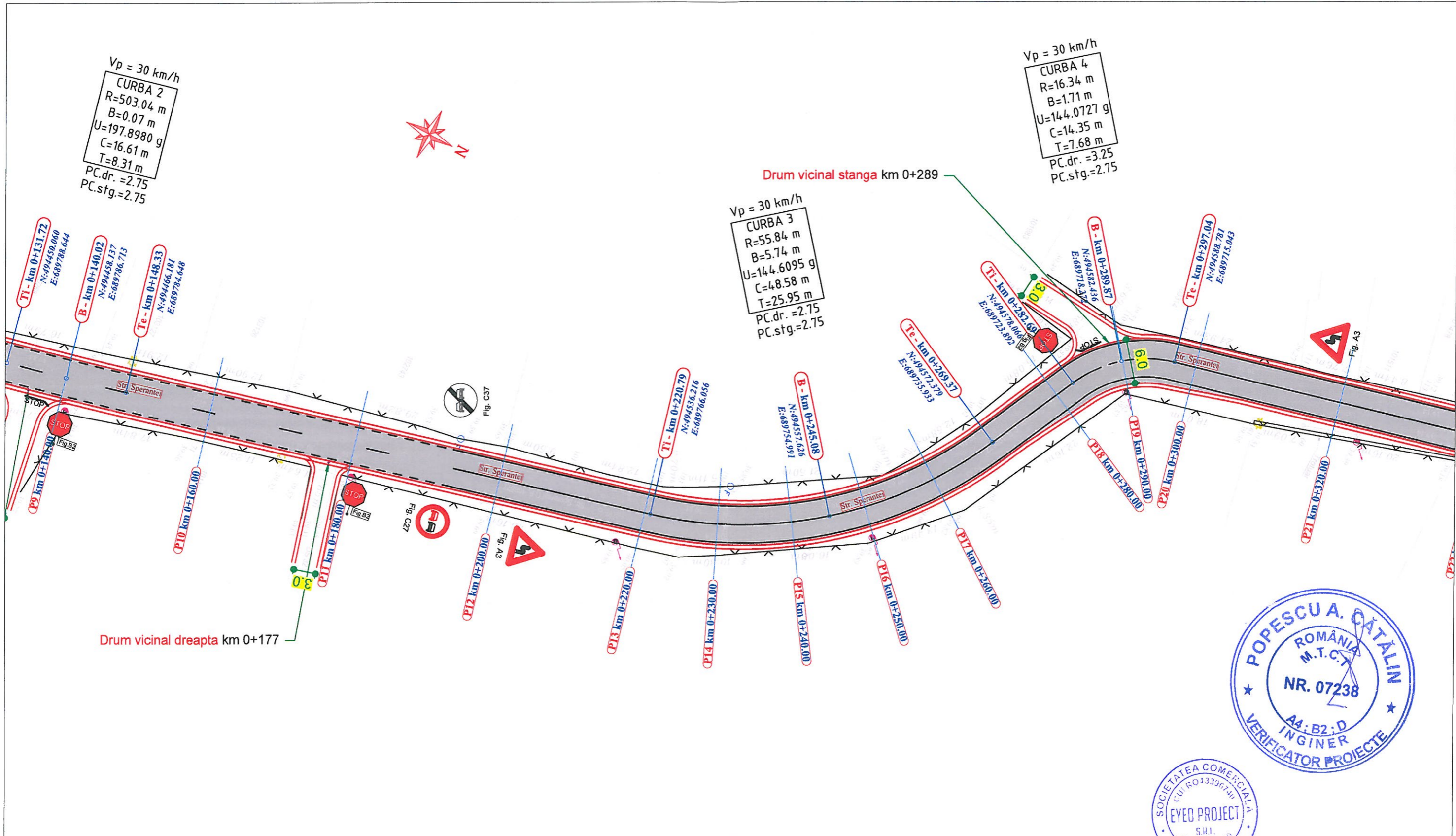

- Legenda:**
- - - - - Ax proiectat
 - - - - - Parte carosabila
 - - - - - Margine parte carosabila
 - - - - - Acostament
 - - - - - Limita prop. (gard)
 - o - Stalp din lemn existent
 - o - Stalp din beton existent
 - - - - - Marcaj rutier tip 'M'
 - - - - - Marcaj rutier tip 'E'
 - - - - - Marcaj rutier transversal de oprire
 - - - - - Marcaj rutier tip 'A'

Nota:

- Orice modificare a prezentei planse se face numai cu acordul scris al proiectantului.
- Orice neconcordanta cu prevederile prezentei planse si situatia din amplasamentul lucrarii, se va aduce la cunostinta proiectantului.
- Prezenta plansa se va citi impreuna cu Profil longitudinal si Profil transversal tip

- o - Camin existent
- o - Fantana
- o - Rasufataore - gaz
- o - Cutie - contor gaz

SPECIALIST	NUME	SEMNAȚURĂ	CERINȚA
EXPERT TEHNIC	ing. Popescu A. Nicolae		A4, B2, D
VERIF. TEHNIC	ing. Popescu A. Cătălin		A4, B2, D

PROIECTANT GENERAL:
S.C. EYED PROJECT S.R.L.
 Str. Ștefan cel Mare, bl. 414, Mun. Vaslui, CUI: 43396740, J377748/2020
 Tel: 0755.817.959 email: eyedproject2020@gmail.com



SPECIALIST	NUME	SEMNAȚURĂ	Scara:
ȘEF PROIECT	ing. Ochiu Dragoș		1:500
PROIECTANT	ing. Rumelia Adrian D.		Data:
DESENAT	ing. Bichir Radu G.		08.2022

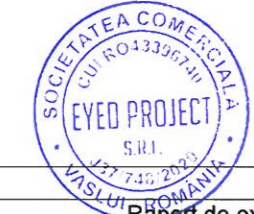

Beneficiar:	U.A.T. COMUNA MUNTENI, jud. Galați	Proiect nr. 19/2022
Titlu proiect:	REABILITARE STRADA SPERANȚEI DIN LOCALITATEA MUNTENI, COMUNA MUNTENI, JUDEȚUL GALAȚI	Faza: P.T.E.
Titlu planșă:	PLAN DE SITUAȚIE - STR. SPERANȚEI -	Planșa nr. PS-02

Raport de expertiză nr. ___ / 2022
 Referat de verificare nr. ___ / 2022



Vp = 30 km/h
CURBA 5
 R=94.36 m
 B=0.29 m
 U=189.9965 g
 C=14.83 m
 T=7.43 m
 PC.dr.=2.75
 PC.stg.=2.75

Vp = 30 km/h
CURBA 6
 R=47.00 m
 B=0.79 m
 U=176.7986 g
 C=17.13 m
 T=8.66 m
 PC.dr.=2.75
 PC.stg.=2.75

**Sfârșit Str. Speranței (km 0+439.00)
 la intersecția cu Str. Briheci**

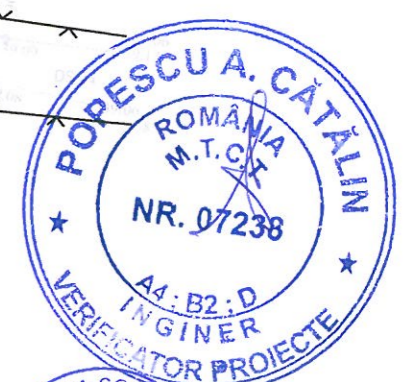
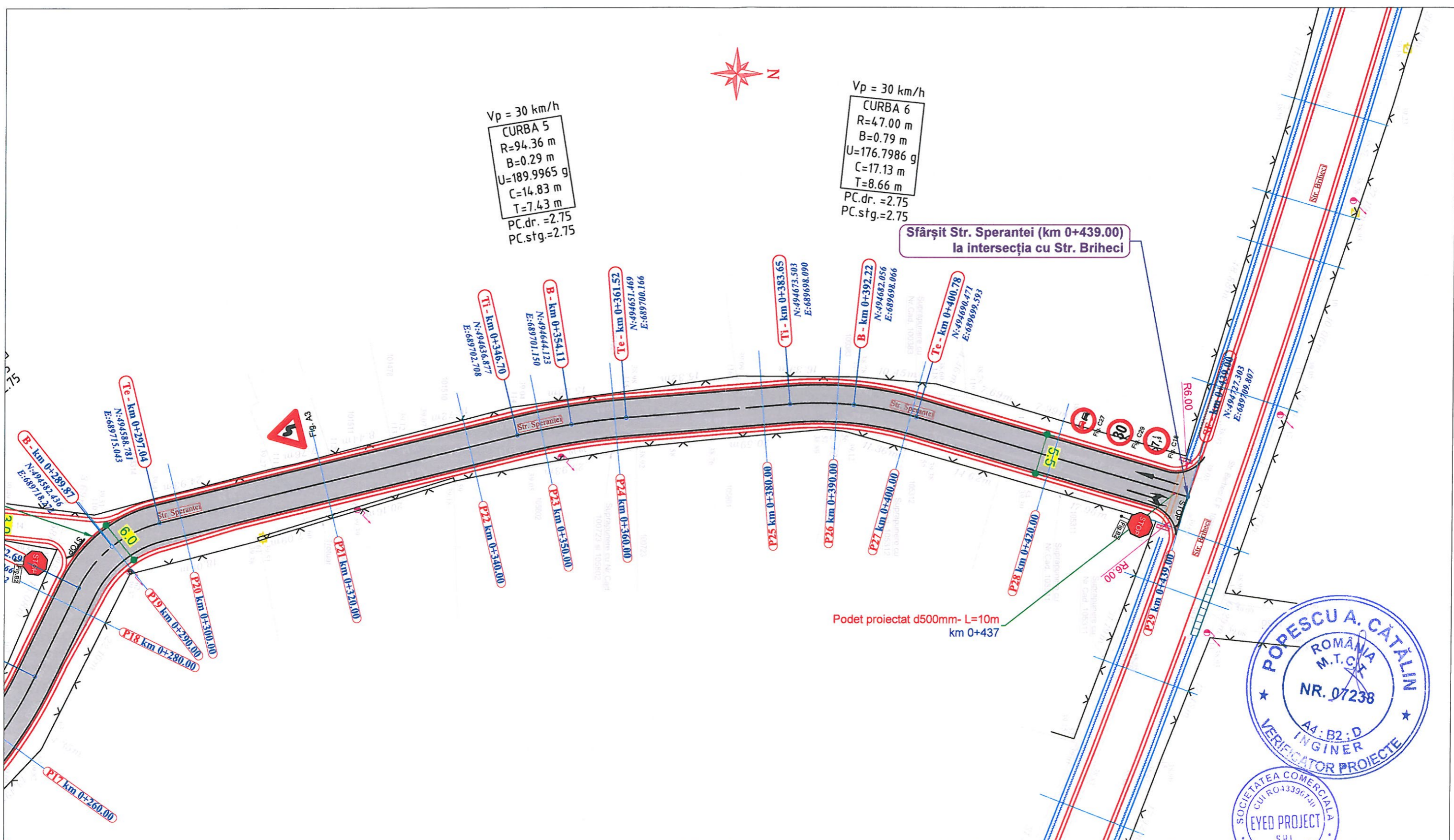

Legenda:

--- Ax proiectat	○ Stalp din lemn existent
▬ - Parte carosabila	○ Stalp din beton existent
▬ - Margine parte carosabila	--- Marcaj rutier tip 'M'
▬ - Acostament	▬ - Marcaj rutier tip 'E'
▬ - Limita prop. (gard)	STOP - Marcaj rutier transversal de oprire
	--- Marcaj rutier tip 'A'

Nota:
 1. Orice modificare a prezentei planse se face numai cu acordul scris al proiectantului.
 2. Orice neconcordanta cu prevederile prezentei planse si situatia din amplasamentul lucrarii, se va aduce la cunostinta proiectantului.
 3. Prezenta plansa se va citi impreuna cu Profil longitudinal si Profil transversal tip

- - Camin existent
- F - Fantana
- G - Rasufataoare - gaz
- - Cutie - contor gaz

SPECIALIST	NUME	SEMNĂTURĂ	CERINȚA		
EXPERT TEHNIC	ing. Popescu A. Nicolae		A4, B2, D	Raport de expertiză nr. _____ / 2022	
VERIF. TEHNIC	ing. Popescu A. Cătălin		A4, B2, D	Referat de verificare nr. _____ / 2022	
PROIECTANT GENERAL: S.C. EYED PROJECT S.R.L. Str. Ștefan cel Mare, bl. 414, Mun. Vaslui, CUI: 43396740, J377/48/2020 Tel: 0755.817.959 email: eyedproject2020@gmail.com				Beneficiar:	U.A.T. COMUNA MUNTENI, jud. Galați REABILITARE STRADA SPERANȚEI DIN LOCALITATEA MUNTENI, COMUNA MUNTENI, JUDEȚUL GALAȚI PLAN DE SITUAȚIE - STR. SPERANȚEI -
SPECIALIST	NUME	SEMNĂTURĂ	Scara: 1:500	Titlu proiect:	Proiect nr. 19/2022
ȘEF PROIECT	ing. Ochiu Dragoș				Faza: P.T.E.
PROIECTANT	ing. Rumelia Adrian D.		Data: 08.2022	Titlu planșă:	Planșa nr. PS-03
DESENAT	ing. Bichir Radu G.				